

# Carbodote® Prime



## Presentación

---

Caja de cartón de 1 jeringa precargada con gel de carbón vegetal y sulfato de sodio.

## Propiedades

---

El carbón vegetal tiene un alto potencial adsorbente inespecífico (sustancias venenosas, toxinas, medicamentos...). Después de la administración oral, no se absorbe a través del tracto digestivo. Recubre la pared intestinal y adsorbe sustancias potencialmente venenosas, lo que limita la entrada al torrente sanguíneo. El sulfato de sodio facilita su eliminación mediante las heces.

## Composición

---

Carbón vegetal (30%), sulfato de sodio (6,25%), glicerina.

## Componentes analíticos

---

Proteína bruta 0,3%; aceites y grasas brutas 0,1%; fibra bruta 35,4%; ceniza bruta 6,0%, humedad 45,8%.

## Aditivos/kg

---

Tecnológicos, conservantes.

## Especies animales

---

Perros, gatos.

## Utilización

---

Para ayuda en caso de ingestión de sustancias indeseables. Facilita la eliminación en las heces.

## Modo de empleo

---

Vía oral.

1. Antes del primer uso, gire el anillo como se muestra en el dibujo 1, hasta que se observe la cantidad deseada entre el cilindro y el anillo como se observa en el dibujo 2.
2. Quite el tapón y administre el producto directamente en la boca del animal.

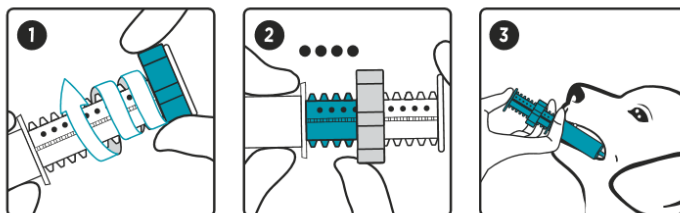

Carbodote® Prime solo debe usarse en una  **sola**  administración.

Un punto ( . ) corresponde a 7,8 g de producto.

Administre la cantidad de producto según la siguiente tabla:

Peso del animal (kg)	Número de puntos
≤ 2	1 ●
2.1 - 4	2 ●●
4.1 - 6	3 ●●●
6.1 - 8	4 ●●●●
8.1 - 10	5 ●●●●●
10.1 - 12	6 ●●●●●●
12.1 - 14	7 ●●●●●●●
14.1 - 16	8 ●●●●●●●●
16.1 - 18	9 ●●●●●●●●●
18.1 - 20	10 ●●●●●●●●●●

### Consejos de uso

---

Cuando sea necesario usar el carbón de manera repetida, utilice Carbodote® Repeat. No administrar a animales con deshidratación.

Deje pasar aproximadamente 3 horas entre la administración del producto y la comida y/o los tratamientos por vía oral. El producto provoca que las heces se vuelvan negras y mancha los tejidos.

Conservar a temperatura ambiente. Conservación después de apertura: 1 mes.



### Categoría

---

Pienso complementario para animales.

### Distribuidor ESPAÑA

---

Dômes Pharma Iberia SL  
Edificio NET PHARMA  
Ctra. Fuencarral 22  
28108 Alcobendas  
[www.domespharma.es](http://www.domespharma.es)

### Fabricante

---

D2M santé nº 391834520 00044

Peso neto: 78 g